

TABELA 1 - Preços Médios Pagos pela Agricultura, Cidade de São Paulo, Setembro a Dezembro de 2007

		(em real)				(continua)
Especificação	Unidade	Setembro	Outubro	Novembro	Dezembro	
Fertilizantes e corretivos						
Calcário dolomítico	tonelada	33,00	33,00	36,00	39,00	
Cloreto de potássio	tonelada	1.146,09	1.157,76	1.158,61	1.231,64	
Nitrocálcio	tonelada	800,00	800,00	780,00	800,00	
Sulfato de amônia	tonelada	850,03	894,13	898,74	970,73	
Superfosfato simples	tonelada	694,58	732,83	732,95	786,37	
Termofosfato	tonelada	1.006,33	995,40	985,71	985,71	
Uréia	tonelada	1.258,76	1.292,20	1.309,65	1.391,75	
Formulados						
02-30-10	tonelada	1.108,51	1.106,41	1.082,03	1.212,43	
03-15-15	tonelada	897,99	906,36	901,69	1.001,94	
04-14-08	tonelada	851,08	885,73	895,28	917,75	
04-20-20	tonelada	1.041,65	1.047,05	1.040,91	1.164,93	
04-30-10	tonelada	1.113,94	1.138,74	1.126,43	1.205,87	
04-30-16	tonelada	1.199,84	1.198,36	1.186,29	1.285,08	
05-25-25	tonelada	1.201,82	1.205,26	1.198,12	1.348,92	
10-10-10	tonelada	924,01	965,75	971,46	1.015,73	
12-06-12	tonelada	816,59	871,48	884,34	944,44	
14-07-28	tonelada	1.026,85	1.055,89	1.063,31	1.136,83	
19-10-19	tonelada	1.058,96	1.089,63	1.107,37	1.225,84	
20-05-20	tonelada	1.120,00	1.143,48	1.153,33	1.209,30	
Sementes						
Algodão	kg	1,40	1,40	1,40	1,40	
Amendoim	kg	3,00	4,00	4,00	4,00	
Arroz	kg	1,05	1,05	1,05	1,05	
Feijão	kg	2,50	2,50	2,50	3,50	
Milho	kg	5,79	5,44	5,20	5,22	
Soja	kg	1,30	1,30	1,30	1,30	
Sorgo	kg	11,60	10,91	10,69	10,69	
Tomate	kg	498,24	500,78	512,97	489,63	
Vacinas e medicamentos						
Agrovet	cx.25 ampolas	309,38	303,13	303,13	310,31	
Biocid	litro	47,40	47,40	47,40	47,40	
Creolina	litro	23,38	22,63	22,63	22,63	
Lepecid	300ml	6,04	5,99	5,99	5,99	
Neguvon + assuntol	kg	136,13	136,63	136,63	133,00	
Neguvon pó	500g	64,90	63,65	63,65	63,65	
Pentabiótico veterinário	cx.25 frascos	220,63	220,63	220,63	220,63	
Ripercol injetável	250ml	18,10	18,10	18,10	18,10	
Stimovit + B12	500ml	13,81	13,81	13,81	13,81	
Triatox	litro	46,95	46,95	46,95	47,23	
Vacina contra aftosa	dose	1,40	1,40	1,49	1,48	
Vacina contra carbúnculo sintomático	100ml	6,00	6,00	6,00	6,00	

Fonte: Instituto de Economia Agrícola.

TABELA 1 - Preços Médios Pagos pela Agricultura, Cidade de São Paulo, Setembro a Dezembro de 2007

		(em real)		(continua)	
Especificação	Unidade	Setembro	Outubro	Novembro	Dezembro
Máquinas, veículos e implementos					
Arado de 3 discos de 26" fixo liso	unidade	4.687,00	4.687,00	4.687,00	4.687,00
Arado de 4 discos de 26" fixo liso	unidade	4.884,25	4.884,25	4.884,25	4.884,25
Caminhão Cargo 1317 diesel	unidade	110.000,00	115.000,00	115.000,00	116.000,00
Caminhão, F 4000, diesel	unidade	78.000,00	82.000,00	82.000,00	83.000,00
Caminhão Mercedes Benz 1315	unidade	126.250,00	126.250,00	126.250,00	126.250,00
Caminhão Mercedes Benz 3340 K	unidade	340.000,00	340.000,00	340.000,00	340.000,00
Caminhonete F 250, diesel, 6 cil. c/caçamba	unidade	86.313,00	86.313,00	86.313,00	86.313,00
Carreta 4t s/carroc., s/pneus, s/freio, c/mola	unidade	3.558,50	3.558,50	3.558,50	3.558,50
Colhedora JM 350 p/milho, acima de 40cv	unidade	23.297,00	23.297,00	23.297,00	25.547,00
Colhedora MF 3640 p/grão, s/plataforma, c/cilindro batedor de alta inércia	unidade	328.472,00	328.472,00	328.472,00	336.972,00
Colhedora MF 5650 p/grão, s/plataforma, c/cilindro batedor de alta inércia	unidade	354.768,00	354.768,00	354.768,00	357.268,00
Conjunto de pulverizador mecanizado (jatão super 600)	unidade	22.107,00	22.107,00	22.107,00	22.107,00
Cultivador de 9 enxadas	unidade	2.953,75	2.953,75	2.953,75	2.953,75
Grade de 24 discos de 18"	unidade	4.320,75	4.320,75	4.320,75	4.320,75
Grade de 28 discos de 18"	unidade	5.122,00	5.122,00	5.122,00	5.122,00
Motor elétrico 3cv, trifásico, 4 pólos blindado	unidade	432,00	432,00	432,00	432,00
Pivô central	hectare	5.275,00	5.275,00	5.275,00	5.275,00
Plaina traseira	unidade	2.392,75	2.392,75	2.392,75	2.392,75
Plantadora adubadora hidráulica de 3 linhas c/ cabeçalho de 2.650mm	unidade	9.910,59	9.910,59	9.910,59	9.910,59
Plantadora de 8 linhas	unidade	30.610,63	30.610,63	30.610,63	30.610,63
Pulverizador costal, 20 litros	unidade	202,51	202,55	200,08	201,90
Recolhedora de feijão JM 35	unidade	42.655,71	42.655,71	42.655,71	42.655,71
Secador de café, tipo 3	unidade	35.000,00	35.000,00	35.000,00	35.000,00
Semeadora adubadora c/ discos duplos de 17 linhas	unidade	30.894,29	30.894,29	30.894,29	30.894,29
Trator de roda acima de 100cv	unidade	139.690,25	139.690,25	139.690,25	140.190,25
Trator de roda 50cv	unidade	73.879,50	73.879,50	73.879,50	73.979,50
Trator de roda 60 a 70cv	unidade	84.435,50	84.435,50	84.435,50	84.435,50
Trator de roda 70 a 80cv	unidade	91.382,75	91.382,75	91.382,75	91.882,75
Trator de roda 80 a 90cv	unidade	112.847,25	112.847,25	112.847,25	113.472,25
Peças de reposição					
Bico de pato c/asa, 18"	unidade	65,00	65,00	65,00	65,00
Disco de arado, liso, 26"	unidade	170,00	170,00	170,00	170,00
Pneu de caminhão, 825x20, 12 lonas	unidade	538,43	538,43	546,93	546,93
Pneu de caminhão, 900x20, 14 lonas	unidade	574,09	556,52	549,66	552,86
Combustíveis e lubrificantes					
Álcool hidratado	litro	1,14	1,13	1,18	1,21
Gasolina comum	litro	2,44	2,44	2,44	2,41
Graxa	kg	9,66	9,66	9,66	9,66
Óleo diesel	litro	1,93	1,93	1,93	1,93
Óleo lubrificante	litro	9,77	9,77	9,77	9,77

Fonte: Instituto de Economia Agrícola.

TABELA 1 - Preços Médios Pagos pela Agricultura, Cidade de São Paulo, Setembro a Dezembro de 2007

		(em real)				(continua)
Especificação	Unidade	Setembro	Outubro	Novembro	Dezembro	
Defensivos						
Acaricidas						
Kelthane 480	1,5 litro	46,85	46,85	46,85	46,85	
Omite 720 CE	litro	36,00	36,00	31,50	31,50	
Sipcatin 500 SC	litro	84,74	84,74	83,77	84,52	
Formicidas						
Mirex - S	1/2kg	4,37	4,17	3,95	4,17	
Fungicidas						
Bayfidan CE	litro	83,55	83,04	83,52	86,19	
Cercobin 700 PM	5kg	226,91	219,05	219,05	208,61	
Dithane NT	kg	17,82	17,82	18,41	18,34	
Manzate 800	cx.25kg	405,74	378,36	389,25	388,32	
Oxicloreto de cobre 50%	kg	22,30	22,28	22,28	22,28	
Tilt	litro	114,42	114,42	114,82	114,82	
Herbicidas						
Karmex 500 SC	5 litros	115,98	115,98	110,45	109,30	
Primestra Gold	5 litros	120,69	117,68	112,88	102,50	
Roundup Original	5 litros	88,02	87,85	88,76	89,72	
Scepter 70 DG	200g	51,56	51,56	51,56	51,56	
Tordon	20 litros	1.088,78	1.078,06	1.011,67	1.074,84	
Trifluralina	5 litros	77,89	77,89	75,76	75,76	
Inseticidas						
Decis 25 CE	litro	53,74	53,20	52,57	52,72	
Folisuper 600	litro	23,39	22,06	22,93	22,93	
Furadan 50 G	litro	67,28	66,95	66,95	66,92	
Piredan	10kg	27,99	27,99	27,85	27,85	
Pounce 384 CE	litro	51,20	51,20	50,97	50,67	
Triona	20 litros	81,16	80,14	92,44	93,29	
Material de construção						
Areia lavada	M ³	54,86	55,70	56,50	57,23	
Caibro de peroba (5x6cm, base 4,40m até 4m)	M ³	2.498,82	2.498,82	2.498,82	2.297,70	
Cal virgem	sc.20kg	5,29	5,29	5,59	5,87	
Cimento Portland	sc.50kg	13,53	13,84	14,42	15,78	
Fio de cobre, isolamento termoplástica para 70gC, 750V (6,00mm)	rolo 100m	193,00	200,00	205,00	212,00	
Folha de porta interna, lisa 35mm de espessura	unidade	68,64	67,29	67,29	67,29	
Telha francesa de cerâmica (fosca)	mil	871,83	930,98	984,11	984,11	
Tijolo comum	mil	181,29	182,86	192,86	192,86	
Tubo galvanizado p/água, ¾", c/costura 26,9mm	metro	16,49	18,84	18,84	18,84	
Embalagem						
Saco novo para arroz em casca (60kg)	unidade	2,50	2,50	2,50	2,50	
Saco novo para batata (60kg)	unidade	1,56	1,56	1,56	1,56	
Saco novo para exportação de café (60kg)	unidade	2,90	2,90	2,90	2,90	

Fonte: Instituto de Economia Agrícola.

TABELA 1 - Preços Médios Pagos pela Agricultura, Cidade de São Paulo, Setembro a Dezembro de 2007

		(em real)			(conclusão)	
Especificação	Unidade	Setembro	Outubro	Novembro	Dezembro	
Alimentos para Animais						
Farelinho de trigo	kg	0,42	0,46	0,49	0,49	
Farelo de algodão 28%	kg	0,45	0,48	0,49	0,49	
Farelo de arroz cru	kg	0,35	0,38	0,40	0,45	
Farelo de soja 46%	kg	0,65	0,71	0,72	0,72	
Farinha de osso calcinada	kg	1,80	1,80	1,80	1,80	
Refinasil	kg	0,44	0,41	0,38	0,38	
Sal comum grosso	kg	0,43	0,43	0,43	0,43	
Sal mineral	kg	6,35	6,35	6,35	6,40	
Uréia pecuária	kg	1,75	1,92	2,16	2,16	
Ração para ave						
Corte crescimento	kg	1,24	1,27	1,33	1,41	
Corte inicial	kg	1,30	1,30	1,37	1,48	
Postura crescimento	kg	1,04	1,04	1,04	1,15	
Postura (gaiola)	kg	1,05	1,11	1,09	1,22	
Ração para bovino						
Inicial	kg	0,94	0,94	0,98	1,06	
Lactação	kg	0,84	0,84	0,92	1,10	
Novilha e vaca seca	kg	0,85	0,85	0,88	0,95	
Reprodução	kg	1,09	1,09	1,14	1,23	
Ração para suíno						
Crescimento	kg	0,98	0,98	0,98	0,98	
Engorda, acabamento, terminação e final	kg	1,06	1,07	1,11	1,19	
Inicial	kg	1,29	1,29	1,35	1,45	
Lactação	kg	1,12	1,12	1,17	1,26	
Reprodução	kg	1,26	1,26	1,37	1,55	
Concentrado para ave						
Corte crescimento	kg	1,35	1,35	1,35	1,35	
Corte final	kg	1,35	1,35	1,35	1,35	
Corte inicial	kg	1,40	1,40	1,40	1,40	
Postura crescimento	kg	1,02	1,02	1,02	1,09	
Concentrado para suíno						
Engorda	kg	1,21	1,21	1,21	1,21	
Reprodução	kg	1,12	1,12	1,12	1,12	

Fonte: Instituto de Economia Agrícola.

TABELA 2 - Preços Médios Mensais Recebidos pelos Agricultores no Estado de São Paulo, Setembro a Dezembro de 2007

(em real)

Produto	Unidade	Setembro	Outubro	Novembro	Dezembro
Algodão em caroço	15kg	14,26	14,17	14,05	14,12
Algodão em pluma	15kg	40,84	40,78	41,06	41,82
Amendoim em casca	sc.25kg	30,13	31,33	32,29	36,31
Arroz em casca	sc.60kg	30,23	30,62	30,00	29,68
Banana nanica	cx.20kg	11,10	9,89	8,94	12,30
Batata	sc.50kg	32,69	41,12	52,69	39,96
Bezerro	unidade	361,33	365,36	383,21	400,90
Boi gordo	15kg	60,41	61,12	67,47	70,88
Boi magro	unidade	636,47	645,42	677,92	703,87
Borracha (coágulo)	kg	1,84	1,90	1,86	1,90
Burro domado	unidade	1.223,26	1.243,88	1.281,91	1.301,16
Café benef. cereja descascado	sc.60kg	261,38	259,09	249,85	262,93
Café benef. secagem natural	60kg	235,70	242,52	233,62	241,89
Café em coco	sc.40kg	72,64	73,12	71,73	73,54
Café em coco renda	kg de renda	3,51	3,60	3,52	3,62
Cana-de-açúcar	t	31,04	30,48	29,87	29,79
Casulo	kg	5,87	5,94	6,16	6,39
Cebola	kg	0,65	0,66	0,71	0,64
Feijão	sc.60kg	91,85	119,98	156,85	215,52
Frango para corte	kg	1,62	1,61	1,55	1,61
Garrote	unidade	522,05	527,20	556,49	592,80
Laranja para indústria	cx.40,8kg	9,08	9,51	10,52	11,05
Laranja para mesa	cx.40,8kg	12,05	13,00	13,80	15,04
Leitão de recria	kg	3,59	3,78	3,90	4,20
Leite tipo A	litro	1,03	1,09	1,00	0,99
Leite tipo B	litro	0,80	0,77	0,73	0,70
Leite tipo C	litro	0,71	0,70	0,65	0,62
Mamona	kg	1,13	1,17	1,40	1,40
Mandioca para indústria	t	107,80	117,39	131,77	143,88
Mandioca para mesa	cx.23kg	7,67	9,02	10,19	10,66
Mel de abelha	kg	10,21	10,56	10,98	11,72
Milho	sc.60kg	22,27	24,04	27,40	30,07
Novilha	unidade	467,81	484,44	498,03	527,88
Ovos de codorna	cx.50dz.	22,71	22,56	23,00	24,88
Ovos tipo extra	cx.30dz.	38,54	38,36	37,74	43,37
Ovos tipo grande	cx.30dz.	36,97	36,57	36,61	41,78
Ovos tipo médio	cx.30dz.	35,66	34,67	34,49	39,36
Ovos tipo pequeno	cx.30dz.	32,38	31,89	30,22	33,97
Poedeira descarte leve	kg	0,51	0,51	0,50	0,53
Poedeira descarte pesada	kg	0,64	0,63	0,63	0,66
Soja	sc.60kg	32,67	35,50	37,15	38,64
Sorgo	sc.60kg	16,95	18,83	19,57	22,13
Suíno para abate	15kg	41,25	44,40	46,17	54,29
Tangerina	cx.40,8	15,60	15,00	16,86	17,43
Tomate para indústria	kg	0,24	0,26	0,21	0,20
Tomate para mesa	cx.25kg	20,64	25,08	13,33	12,37
Touro	unidade	1.554,51	1.560,45	1.608,47	1.745,92
Trigo	sc.60kg	34,33	34,66	33,33	32,63
Triticale	sc.60kg	26,60	28,40	27,27	26,25
Vaca de criar	unidade	695,83	708,29	730,12	795,74
Vaca gorda	15kg	53,95	55,22	60,82	63,55
Vaca leiteira acima de 20 l/dia	unidade	2.447,24	2.423,73	2.476,08	2.438,38
Vaca leiteira até 5 l/dia	unidade	839,44	834,31	855,80	866,46
Vaca leiteira de 10 a 20 l/dia	unidade	1.829,73	1.802,21	1.803,53	1.810,00
Vaca leiteira de 5 a 10 l/dia	unidade	1.212,58	1.201,36	1.224,23	1.223,88
Vaca magra	unidade	486,99	494,31	523,60	545,91

Fonte: Instituto de Economia Agrícola e Coordenadoria de Assistência Técnica Integral.

TABELA 3 - Preços Médios Mensais Recebidos pelos Agricultores, segundo os Escritórios de Desenvolvimento Rural, Estado de São Paulo, Dezembro de 2007¹

(em real)

(continua)

Produto	Andradina	Araçatuba	Araraquara	Assis	Avaré
Algodão em caroço	13,50	...
Algodão em pluma	40,00	...
Amendoim em casca	...	40,00	...	36,00	...
Arroz em casca	32,00	32,00
Banana nanica	...	12,70	...	10,00	...
Batata	47,50	28,00
Bezerro	448,00	430,63	486,67	450,00	480,00
Boi gordo	72,20	72,50	72,67	69,50	71,67
Boi magro	750,00	720,00	720,00	753,00	750,00
Borracha (coágulo)	...	1,60
Burro domado	1.500,00	1.500,00	...	1.200,00	...
Café benef. cereja descascado	260,00	265,00	250,00
Café benef. secagem natural	240,00	245,00	240,00	247,50	229,50
Café em coco	68,87	69,19	80,00	75,00	70,00
Café em coco renda	3,00	4,17	...	3,75	3,50
Cana-de-açúcar	32,02	28,64	...	32,80	29,90
Casulo	...	8,00
Cebola	0,85	0,45
Feijão	190,00	191,67	...	250,00	216,67
Frango para corte	1,60
Garrote	660,00	625,00	650,00	642,50	560,00
Laranja para indústria	10,00	...	12,00	13,00	11,25
Laranja para mesa	20,00	15,00	15,00
Leitão de recria	3,00	3,50	...	4,10	4,00
Leite tipo A
Leite tipo B	0,64	0,58
Leite tipo C	0,67	0,65	0,62	0,59	0,68
Mamona
Mandioca para indústria	140,00	133,75	...
Mandioca para mesa	13,80	10,00	12,00
Mel de abelha	12,00	...	12,00	15,00	...
Milho	30,33	30,55	31,50	30,73	30,67
Novilha	558,00	582,50	480,00	612,50	510,00
Ovos de codorna
Ovos tipo extra	37,00	47,70	...	45,00	...
Ovos tipo grande	36,00	46,70	...	44,00	...
Ovos tipo médio	34,00	45,20	...	42,00	38,00
Ovos tipo pequeno	29,00	39,00	...
Poedeira descarte leve
Poedeira descarte pesada	0,40	...
Soja	36,50	42,80	...	40,75	40,00
Sorgo	23,00	20,00
Suíno para abate	47,50	53,50	59,00	53,25	57,00
Tangerina
Tomate para indústria
Tomate para mesa	18,00	12,00
Touro	1.800,00	1.875,00	...	1.725,00	2.500,00
Trigo	33,70	33,90
Triticale
Vaca de criar	772,00	833,33	820,00	800,00	650,00
Vaca gorda	65,50	66,33	66,00	62,25	66,00
Vaca leiteira acima de 20 l/dia	2.300,00	2.300,00	2.500,00	2.466,67	2.500,00
Vaca leiteira até 5 l/dia	990,00	887,50	850,00	887,50	750,00
Vaca leiteira de 10 a 20 l/dia	2.070,00	1.633,33	2.150,00	1.566,67	1.800,00
Vaca leiteira de 5 a 10 l/dia	1.390,00	1.166,67	1.250,00	1.227,50	...
Vaca magra	560,00	600,00	580,00	532,50	600,00

¹As unidades para cada produto desta tabela são as mesmas da tabela 2.

Fonte: Instituto de Economia Agrícola e Coordenadoria de Assistência Técnica Integral.

TABELA 3 - Preços Médios Mensais Recebidos pelos Agricultores, segundo os Escritórios de Desenvolvimento Rural, Estado de São Paulo, Dezembro de 2007

(em real) (continua)

Produto	Barretos	Bauru	Botucatu	Bragança Paulista	Campinas
Algodão em caroço	...	13,50
Algodão em pluma	...	40,00
Amendoim em casca
Arroz em casca	30,00	32,00	...
Banana nanica	...	13,00	...	14,00	...
Batata	38,00	...
Bezerro	375,00	448,33	473,33	413,33	380,00
Boi gordo	70,20	73,67	72,00	71,00	70,00
Boi magro	781,67	800,00	716,67	654,00	650,00
Borracha (coágulo)	1,70
Burro domado	1.200,00	1.150,00	1.000,00	1.500,00	...
Café benef. cereja descascado	260,00	...
Café benef. secagem natural	240,00	244,33	250,00	231,67	...
Café em coco	74,00	73,25	75,00	81,50	...
Café em coco renda	3,75	3,88	3,75	3,84	...
Cana-de-açúcar	26,97	30,67	32,26
Casulo	...	5,00
Cebola
Feijão	160,00	232,50	200,00
Frango para corte	1,58	1,75	1,58	1,60	...
Garrote	580,00	650,00	583,33	610,00	500,00
Laranja para indústria	9,53	13,00	12,00
Laranja para mesa	14,25	17,50	14,50
Leitão de recria	3,90	4,00	4,50	5,00	...
Leite tipo A
Leite tipo B	0,70	0,80	...
Leite tipo C	0,59	0,68	0,66	0,60	...
Mamona
Mandioca para indústria
Mandioca para mesa	11,00	8,50	8,00
Mel de abelha	...	11,00	...	11,50	...
Milho	28,10	27,50	28,67	31,83	30,00
Novilha	508,33	683,33	483,33	524,00	...
Ovos de codorna	27,50	...
Ovos tipo extra	...	41,00	45,00	47,00	...
Ovos tipo grande	...	39,70	44,00	46,00	...
Ovos tipo médio	...	37,00	42,50	45,00	...
Ovos tipo pequeno	...	32,00	40,00	35,00	...
Poedeira descarte leve	...	0,80	0,40
Poedeira descarte pesada	...	1,00	0,50
Soja	37,50	38,00	38,00	43,20	...
Sorgo	22,33
Suíno para abate	50,50	56,00	48,33	62,00	...
Tangerina	...	12,00
Tomate para indústria
Tomate para mesa	13,00	...
Touro	1.766,67	1.766,67	2.033,33	1.950,00	1.200,00
Trigo
Triticale
Vaca de criar	770,00	850,00	750,00	1.150,00	600,00
Vaca gorda	64,83	66,50	64,33	63,25	65,00
Vaca leiteira acima de 20 l/dia	2.575,00	1.800,00	2.400,00	2.676,67	...
Vaca leiteira até 5 l/dia	858,33	990,00	966,67	930,00	...
Vaca leiteira de 10 a 20 l/dia	1.833,33	2.000,00	1.600,00	1.920,00	...
Vaca leiteira de 5 a 10 l/dia	1.300,00	1.450,00	1.216,67	1.310,00	...
Vaca magra	546,67	615,00	525,00	506,00	600,00

Fonte: Instituto de Economia Agrícola e Coordenadoria de Assistência Técnica Integral.

TABELA 3 - Preços Médios Mensais Recebidos pelos Agricultores, segundo os Escritórios de Desenvolvimento Rural, Estado de São Paulo, Dezembro de 2007

(em real)

(continua)

Produto	Catanduva	Dracena	Fernandópolis	Franca	General Salgado
Algodão em caroço	13,20	15,00	15,33
Algodão em pluma	44,00	...	47,00	42,00	43,50
Amendoim em casca	35,00	...	32,00
Arroz em casca	30,00	30,00
Banana nanica	15,50	12,00
Batata	37,00
Bezerro	452,50	300,00	333,33	293,33	330,00
Boi gordo	72,38	70,00	74,00	68,25	70,40
Boi magro	667,50	650,00	660,00	716,67	682,00
Borracha (coágulo)	1,80	...	2,02	...	1,85
Burro domado	1.600,00	...	900,00	...	1.666,67
Café benef. cereja descascado	255,80	...	263,00	264,00	...
Café benef. secagem natural	245,45	...	233,00	251,67	...
Café em coco	71,65	65,00	68,00	88,00	71,25
Café em coco renda	3,65	3,50
Cana-de-açúcar	27,52	30,00	29,50	30,80	29,00
Casulo	9,00
Cebola	0,50
Feijão	243,33	250,00	230,00	280,00	183,33
Frango para corte	1,65	1,60
Garrote	614,00	520,00	533,33	553,33	546,00
Laranja para indústria	11,10	...	13,00	...	10,00
Laranja para mesa	15,75	...	17,00	...	12,00
Leitão de recria	5,17	...	3,40	5,00	3,50
Leite tipo A	1,10
Leite tipo B	0,67	0,70	...
Leite tipo C	0,57	0,50	0,71	0,61	0,63
Mamona	1,40
Mandioca para indústria	130,00
Mandioca para mesa	9,50
Mel de abelha	12,00	...	14,00	12,00	12,50
Milho	30,00	...	27,00	28,00	27,80
Novilha	550,00	500,00	593,33	540,00	476,00
Ovos de codorna	27,00
Ovos tipo extra	43,10	...	45,00	47,00	...
Ovos tipo grande	42,10	45,00	...
Ovos tipo médio	40,35	40,00	...
Ovos tipo pequeno	36,75
Poedeira descarte leve	0,50
Poedeira descarte pesada	0,85
Soja	36,75	...	39,50	36,00	39,00
Sorgo	25,00	...	20,17	...	21,00
Suíno para abate	50,55	...	46,00	53,33	47,50
Tangerina	16,00	20,00	14,00
Tomate para indústria	0,18
Tomate para mesa	12,00
Touro	1.962,50	1.500,00	2.400,00	1.666,67	1.590,00
Trigo	30,07
Triticale	25,00
Vaca de criar	815,00	800,00	1.000,00	733,33	716,67
Vaca gorda	65,04	62,00	62,50	62,00	61,80
Vaca leiteira acima de 20 l/dia	2.452,50	2.500,00	2.033,33	3.433,33	2.300,00
Vaca leiteira até 5 l/dia	1.000,00	850,00	866,67	833,33	725,00
Vaca leiteira de 10 a 20 l/dia	1.812,50	2.000,00	1.433,33	2.066,67	1.720,00
Vaca leiteira de 5 a 10 l/dia	1.180,00	1.200,00	1.266,67	1.233,33	1.090,00
Vaca magra	578,00	550,00	420,00	616,67	462,50

Fonte: Instituto de Economia Agrícola e Coordenadoria de Assistência Técnica Integral.

TABELA 3 - Preços Médios Mensais Recebidos pelos Agricultores, segundo os Escritórios de Desenvolvimento Rural, Estado de São Paulo, Dezembro de 2007

(em real)

(continua)

Produto	Guaratinguetá	Itapetininga	Itapeva	Jaboticabal	Jales
Algodão em caroço
Algodão em pluma
Amendoim em casca	40,00	40,00
Arroz em casca	...	30,00	30,00
Banana nanica	10,00	...	8,00
Batata	50,00	40,00	38,00
Bezerro	420,00	436,00	387,50	376,00	440,00
Boi gordo	66,00	69,40	69,00	69,33	76,00
Boi magro	...	734,00	583,33	740,00	800,00
Borracha (coágulo)	1,87
Burro domado	1.500,00	1.100,00	1.200,00	1.466,67	1.250,00
Café benef. cereja descascado
Café benef. secagem natural	260,00
Café em coco	80,00
Café em coco renda	3,00	3,00
Cana-de-açúcar	...	35,00	...	27,46	...
Casulo	7,00
Cebola	...	0,45	0,80	0,50	...
Feijão	275,00	202,50	212,50	...	250,00
Frango para corte	...	1,80	1,60	1,50	...
Garrote	600,00	640,00	575,00	510,00	610,00
Laranja para indústria	10,00	10,50
Laranja para mesa	14,35	15,00	15,00
Leitão de recria	4,00	3,67	4,50	4,64	4,00
Leite tipo A
Leite tipo B	0,68
Leite tipo C	0,66	0,60	0,58	0,64	0,55
Mamona
Mandioca para indústria	140,00
Mandioca para mesa	15,00	...	11,00	10,00	...
Mel de abelha	10,00	15,00	15,00
Milho	35,00	32,10	33,00	29,45	26,00
Novilha	500,00	500,00	512,50	466,00	600,00
Ovos de codorna
Ovos tipo extra	41,50	...
Ovos tipo grande	41,00	...
Ovos tipo médio	...	45,00	...	40,50	...
Ovos tipo pequeno	38,00	...
Poedeira descarte leve
Poedeira descarte pesada
Soja	...	35,00	39,33	38,89	...
Sorgo	23,60	...
Suíno para abate	...	45,00	56,00	56,20	55,00
Tangerina	15,00	...
Tomate para indústria	0,25	...
Tomate para mesa	...	13,50	9,00	12,50	...
Touro	1.300,00	2.180,00	1.750,00	1.560,00	1.500,00
Trigo	...	31,33	30,00
Triticale	...	26,67
Vaca de criar	850,00	820,00	712,50	693,33	750,00
Vaca gorda	56,00	59,80	61,25	63,17	69,00
Vaca leiteira acima de 20 l/dia	2.500,00	2.300,00	2.333,33	2.750,00	1.850,00
Vaca leiteira até 5 l/dia	900,00	790,00	900,00	875,00	800,00
Vaca leiteira de 10 a 20 l/dia	1.800,00	1.760,00	1.950,00	1.800,00	1.300,00
Vaca leiteira de 5 a 10 l/dia	1.200,00	1.140,00	1.300,00	1.200,00	1.100,00
Vaca magra	450,00	550,00	533,33	517,50	550,00

Fonte: Instituto de Economia Agrícola e Coordenadoria de Assistência Técnica Integral.

TABELA 3 - Preços Médios Mensais Recebidos pelos Agricultores, segundo os Escritórios de Desenvolvimento Rural, Estado de São Paulo, Dezembro de 2007

(em real)

(continua)

Produto	Jaú	Limeira	Lins	Marília	Mogi das Cruzes
Algodão em caroço	...	14,00
Algodão em pluma	...	40,50
Amendoim em casca	40,00
Arroz em casca	29,00
Banana nanica
Batata
Bezerro	456,67	350,00	250,00	400,00	280,00
Boi gordo	72,33	73,50	69,00	75,00	...
Boi magro	737,50	700,00	725,00	565,00	480,00
Borracha (coágulo)	1,75	...	1,70	2,92	...
Burro domado	1.200,00	...	1.500,00	1.100,00	...
Café benef. cereja descascado
Café benef. secagem natural	236,25	230,00	...
Café em coco	75,00	...	70,00	68,50	...
Café em coco renda	3,60	...	3,50	3,00	...
Cana-de-açúcar	31,26	29,24	27,00
Casulo	5,80
Cebola
Feijão	160,00	200,00
Frango para corte	1,58	1,35
Garrote	560,00	600,00	550,00	500,00	350,00
Laranja para indústria	10,00	10,75
Laranja para mesa	15,00	15,00
Leitão de recria	3,65	4,50	...	5,00	...
Leite tipo A
Leite tipo B	0,58	0,68
Leite tipo C	0,66	0,67	0,70	0,56	...
Mamona
Mandioca para indústria	150,00	170,00
Mandioca para mesa
Mel de abelha	10,00	...
Milho	30,00	29,75	27,00
Novilha	496,67	500,00	550,00	390,00	...
Ovos de codorna
Ovos tipo extra	...	43,50
Ovos tipo grande	...	42,00
Ovos tipo médio	...	40,50
Ovos tipo pequeno	...	35,50	24,00
Poedeira descarte leve
Poedeira descarte pesada
Soja
Sorgo
Suíno para abate	53,67	...	50,00	...	62,00
Tangerina	25,00	...
Tomate para indústria	0,20	...
Tomate para mesa	12,00	17,26	...
Touro	1.850,00	1.200,00	1.500,00	1.250,00	1.500,00
Trigo
Triticale
Vaca de criar	800,00	700,00	600,00	800,00	...
Vaca gorda	65,00	59,00	70,00	65,00	55,00
Vaca leiteira acima de 20 l/dia	3.000,00	2.500,00	...	2.200,00	3.000,00
Vaca leiteira até 5 l/dia	925,00	700,00	700,00	850,00	...
Vaca leiteira de 10 a 20 l/dia	2.300,00	1.800,00	2.000,00	1.200,00	2.500,00
Vaca leiteira de 5 a 10 l/dia	1.200,00	1.000,00	1.200,00	1.250,00	...
Vaca magra	565,00	500,00	600,00

Fonte: Instituto de Economia Agrícola e Coordenadoria de Assistência Técnica Integral.

TABELA 3 - Preços Médios Mensais Recebidos pelos Agricultores, segundo os Escritórios de Desenvolvimento Rural, Estado de São Paulo, Dezembro de 2007

(em real) (continua)

Produto	Mogi-Mirim	Orlândia	Ourinhos	Pindamonhangaba	Piracicaba
Algodão em caroço	13,00
Algodão em pluma	39,00
Amendoim em casca
Arroz em casca	30,50	...	28,00	32,00	...
Banana nanica	10,00	...
Batata	45,00
Bezerro	415,00	...	423,33	275,00	...
Boi gordo	69,00	...	71,00	70,00	...
Boi magro	666,67	...	743,33
Borracha (coágulo)
Burro domado	1.175,00	800,00	...
Café benef. cereja descascado	270,00	...	270,00
Café benef. secagem natural	250,00	...	226,67
Café em coco	76,00	...	70,93
Café em coco renda	3,80	...	3,55
Cana-de-açúcar	29,66	...	28,62	...	32,37
Casulo
Cebola	0,90	0,70
Feijão	269,00	220,00	...
Frango para corte	1,65	...	1,65	...	1,65
Garrote	600,00	...	670,00	400,00	...
Laranja para indústria	11,67
Laranja para mesa	14,00
Leitão de recria	3,80
Leite tipo A
Leite tipo B	0,70	0,80	...
Leite tipo C	0,70	...	0,64	0,71	...
Mamona
Mandioca para indústria	149,78	...	130,00
Mandioca para mesa	10,50
Mel de abelha	10,25	...	13,00
Milho	30,20	...	33,75	31,50	32,50
Novilha	533,33	...	540,00	420,00	...
Ovos de codorna
Ovos tipo extra	44,00
Ovos tipo grande	42,00	35,00
Ovos tipo médio	40,00	33,00
Ovos tipo pequeno	38,00	25,00
Poedeira descarte leve
Poedeira descarte pesada
Soja	36,00	...	39,50
Sorgo	25,50
Suíno para abate	55,33	...	54,83	...	60,00
Tangerina
Tomate para indústria
Tomate para mesa	8,00	...	8,00	15,00	...
Touro	1.375,00	...	1.766,67	2.050,00	...
Trigo	34,85
Triticale
Vaca de criar	733,33	...	780,00
Vaca gorda	60,33	...	67,00	60,00	...
Vaca leiteira acima de 20 l/dia	2.250,00	...	2.133,33	1.900,00	...
Vaca leiteira até 5 l/dia	800,00	...	973,33	750,00	...
Vaca leiteira de 10 a 20 l/dia	1.933,33	...	1.666,67	1.500,00	...
Vaca leiteira de 5 a 10 l/dia	1.350,00	...	1.100,00	1.100,00	...
Vaca magra	483,33	...	615,00	450,00	...

Fonte: Instituto de Economia Agrícola e Coordenadoria de Assistência Técnica Integral.

TABELA 3 - Preços Médios Mensais Recebidos pelos Agricultores, segundo os Escritórios de Desenvolvimento Rural, Estado de São Paulo, Dezembro de 2007

(em real)

(continua)

Produto	Presidente Prudente	Presidente Venceslau	Registro	Ribeirão Preto	S. J. B. Vista
Algodão em caroço	15,00	13,50	...	13,50	...
Algodão em pluma	40,00	...
Amendoim em casca	36,00	33,00	...	37,00	...
Arroz em casca	30,00	28,00
Banana nanica	13,00
Batata	41,00
Bezerro	400,00	415,00	450,00	335,00	400,00
Boi gordo	70,00	71,00	66,50	71,80	71,14
Boi magro	687,14	750,00	...	750,00	662,50
Borracha (coágulo)	2,00
Burro domado	1.375,00	...	800,00
Café benef. cereja descascado	280,00	265,00
Café benef. secagem natural	235,00	245,33	247,00
Café em coco	72,77	70,00	81,00
Café em coco renda	3,63	3,50	3,53
Cana-de-açúcar	27,00	27,50	...	28,03	32,07
Casulo	5,50
Cebola
Feijão	218,00	120,00	214,00
Frango para corte	1,53	1,65
Garrote	603,33	645,00	550,00	607,50	630,00
Laranja para indústria	12,33
Laranja para mesa	14,00
Leitão de recria	3,60	...	5,50	5,50	4,45
Leite tipo A
Leite tipo B	0,63	0,71	0,77
Leite tipo C	0,54	...	0,60	0,63	0,63
Mamona
Mandioca para indústria	143,00
Mandioca para mesa	9,00
Mel de abelha	12,00	12,00	11,75	10,00	7,00
Milho	31,33	26,00	...	30,15	29,67
Novilha	497,14	515,00	550,00	537,50	550,00
Ovos de codorna
Ovos tipo extra	40,00	44,00	37,00
Ovos tipo grande	38,00	43,00	36,00
Ovos tipo médio	32,33	42,00	34,00
Ovos tipo pequeno	25,00	41,00	30,00
Poedeira descarte leve	0,50
Poedeira descarte pesada
Soja	35,00	35,50	...	40,33	...
Sorgo	20,00	...
Suíno para abate	55,33	...	45,00	53,33	60,00
Tangerina
Tomate para indústria
Tomate para mesa	9,50	10,00	18,00
Touro	1.571,43	2.225,00	1.500,00	1.733,33	1.600,00
Trigo
Triticale
Vaca de criar	771,43	700,00	750,00	1.100,00	782,00
Vaca gorda	64,83	65,50	65,00	64,50	64,17
Vaca leiteira acima de 20 l/dia	2.516,67	2.300,00	...	2.500,00	2.216,67
Vaca leiteira até 5 l/dia	971,43	750,00	825,00	700,00	780,00
Vaca leiteira de 10 a 20 l/dia	1.928,57	1.785,00	1.200,00	2.000,00	1.640,00
Vaca leiteira de 5 a 10 l/dia	1.283,33	1.050,00	1.000,00	1.233,33	1.250,00
Vaca magra	568,57	650,00	540,00

Fonte: Instituto de Economia Agrícola e Coordenadoria de Assistência Técnica Integral.

TABELA 3 - Preços Médios Mensais Recebidos pelos Agricultores, segundo os Escritórios de Desenvolvimento Rural, Estado de São Paulo, Dezembro de 2007

Produto	(em real)					(conclusão)
	S. J. Rio Preto	São Paulo	Sorocaba	Tupã	Votuporanga	
Algodão em caroço
Algodão em pluma
Amendoim em casca	32,00
Arroz em casca	23,00	30,00
Banana nanica	...	15,00	...	17,00
Batata
Bezerro	400,00	260,00	480,00	450,00	425,00	...
Boi gordo	73,67	63,50	74,00	67,00	74,00	...
Boi magro	590,00	580,00	...	700,00	810,00	...
Borracha (coágulo)	1,95	2,10	1,80	...
Burro domado	1.200,00	1.200,00
Café benef. cereja descascado	255,00
Café benef. secagem natural	240,00	250,00	250,00	...
Café em coco	75,00	67,00	65,00	...
Café em coco renda	4,08	3,70	3,65	...
Cana-de-açúcar	29,00	...	30,00	26,38	29,10	...
Casulo	5,85
Cebola
Feijão	220,00	...	170,00	260,00
Frango para corte	1,70	...
Garrote	510,00	500,00	...	600,00	725,00	...
Laranja para indústria	10,00	9,00	...
Laranja para mesa	14,00	20,00	12,00	...
Leitão de recria	4,00
Leite tipo A	0,88
Leite tipo B	0,79	0,67
Leite tipo C	0,60	...	0,65	0,54	0,68	...
Mamona
Mandioca para indústria	165,00
Mandioca para mesa	11,00
Mel de abelha	10,00	9,00	12,00	13,00
Milho	27,50	...	30,00	34,50	29,75	...
Novilha	465,00	550,00	...	550,00	650,00	...
Ovos de codorna	22,50
Ovos tipo extra	45,00	43,73
Ovos tipo grande	44,00	42,35
Ovos tipo médio	42,50	40,13
Ovos tipo pequeno	33,23
Poedeira descarte leve	0,50
Poedeira descarte pesada	0,50
Soja
Sorgo	22,00	...
Suíno para abate	60,00	60,00	63,00
Tangerina	20,00
Tomate para indústria
Tomate para mesa
Touro	1.500,00	2.000,00	...	1.500,00	1.900,00	...
Trigo
Triticale
Vaca de criar	600,00	750,00	850,00	...
Vaca gorda	65,00	58,00	68,00	58,00	64,00	...
Vaca leiteira acima de 20 l/dia	3.000,00	2.200,00	...
Vaca leiteira até 5 l/dia	800,00	880,00	...	750,00	800,00	...
Vaca leiteira de 10 a 20 l/dia	1.800,00	1.200,00	...	2.000,00	1.800,00	...
Vaca leiteira de 5 a 10 l/dia	1.266,67	980,00	...	1.000,00	1.200,00	...
Vaca magra	495,00	500,00	525,00	...

Fonte: Instituto de Economia Agrícola e Coordenadoria de Assistência Técnica Integral.

TABELA 4 - Preços Médios Mensais Recebidos pelos Agricultores, segundo as Regiões Administrativas, Estado de São Paulo, Dezembro de 2007¹

(em real)					
(continua)					
Produto	Araçatuba	Baixada Santista	Barretos	Bauru	Campinas
Algodão em caroço	13,00	13,50	14,00
Algodão em pluma	42,00	40,00	40,00
Amendoim em casca	40,00	40,00	...
Arroz em casca	30,00	25,00	30,80
Banana nanica	13,35	15,00	...	13,00	13,50
Batata	39,50
Bezerro	417,71	...	357,14	424,17	401,67
Boi gordo	71,92	...	69,83	72,29	70,84
Boi magro	733,64	...	767,14	750,00	668,00
Borracha (coágulo)	1,77	...	1,70	1,73	...
Burro domado	1.700,00	...	1.500,00	1.250,00	1.450,00
Café benef. cereja descascado	265,00
Café benef. secagem natural	243,33	...	240,00	240,60	241,83
Café em coco	67,90	...	74,00	73,79	78,82
Café em coco renda	3,59	...	3,75	3,79	3,66
Cana-de-açúcar	30,71	...	26,97	30,40	30,81
Casulo	8,00	5,00	5,80
Cebola	0,85	0,70
Feijão	193,57	...	160,00	...	213,33
Frango para corte	1,58	1,69	1,58
Garrote	620,83	...	554,29	605,00	603,13
Laranja para indústria	10,00	...	9,42	12,25	11,69
Laranja para mesa	14,00	16,67	14,25
Leitão de recria	3,25	...	3,93	4,25	4,46
Leite tipo A
Leite tipo B	0,70	...	0,74
Leite tipo C	0,65	...	0,59	0,69	0,63
Mamona
Mandioca para indústria	153,18
Mandioca para mesa	13,80	...	11,00	8,50	10,50
Mel de abelha	13,50	11,00	10,10
Milho	29,62	...	28,75	27,58	30,67
Novilha	554,17	...	492,86	594,29	530,00
Ovos de codorna	27,50
Ovos tipo extra	42,35	41,00	43,00
Ovos tipo grande	41,35	39,70	40,20
Ovos tipo médio	39,60	37,00	38,83
Ovos tipo pequeno	29,00	28,00	33,17
Poedeira descarte leve	0,80	...
Poedeira descarte pesada	1,00	...
Soja	38,95	...	37,50	38,00	39,60
Sorgo	24,00	...	22,33	...	25,50
Suíno para abate	50,40	...	50,40	54,25	59,00
Tangerina	12,00	...
Tomate para indústria
Tomate para mesa	12,00	13,00
Touro	1.830,00	...	1.685,71	1.860,00	1.556,67
Trigo
Triticale
Vaca de criar	781,00	...	741,67	810,00	822,14
Vaca gorda	64,86	...	64,43	67,00	62,76
Vaca leiteira acima de 20 l/dia	2.342,86	...	2.575,00	1.800,00	2.460,00
Vaca leiteira até 5 l/dia	895,83	...	850,00	907,50	836,67
Vaca leiteira de 10 a 20 l/dia	1.868,00	...	1.785,71	2.040,00	1.853,33
Vaca leiteira de 5 a 10 l/dia	1.254,55	...	1.285,71	1.300,00	1.264,29
Vaca magra	543,75	...	546,67	595,00	522,50

¹As unidades para cada produto desta tabela são as mesmas da tabela 2.

Fonte: Instituto de Economia Agrícola e Coordenadoria de Assistência Técnica Integral.

TABELA 4 - Preços Médios Mensais Recebidos pelos Agricultores, segundo as Regiões Administrativas, Estado de São Paulo, Dezembro de 2007

(em real) (continua)

Produto	Central	Franca	Marília	Presidente Prudente	Registro
Algodão em caroço	13,33	14,50	...
Algodão em pluma	...	42,00	40,00
Amendoim em casca	40,00	...	34,00	35,00	...
Arroz em casca	29,50
Banana nanica	12,33
Batata	47,50
Bezerro	440,00	290,00	444,44	393,00	...
Boi gordo	70,86	66,67	70,75	70,20	63,00
Boi magro	750,00	675,00	713,89	690,00	...
Borracha (coágulo)	2,51	2,00	...
Burro domado	1.300,00	...	1.220,00	1.375,00	...
Café benef. cereja descascado	260,00	267,00	265,00	280,00	...
Café benef. secagem natural	240,00	257,50	239,00	235,00	...
Café em coco	80,00	...	68,36	70,66	...
Café em coco renda	3,00	...	3,40	3,60	...
Cana-de-açúcar	26,97	29,40	30,34	27,88	...
Casulo	5,85	5,50	...
Cebola	0,50
Feijão	...	280,00	249,33	208,57	...
Frango para corte	1,55	...	1,65	1,53	...
Garrote	550,00	555,00	624,44	603,33	...
Laranja para indústria	11,00	...	13,00
Laranja para mesa	17,25	...	17,50
Leitão de recria	4,73	5,00	4,26	3,60	...
Leite tipo A
Leite tipo B	...	0,70	0,65	0,63	...
Leite tipo C	0,63	0,65	0,60	0,54	0,60
Mamona
Mandioca para indústria	140,00	...	138,33	143,00	...
Mandioca para mesa	10,00	...	10,50	9,00	...
Mel de abelha	12,00	...	12,67	12,00	12,00
Milho	30,45	26,33	31,06	30,00	...
Novilha	482,50	535,00	547,50	501,00	...
Ovos de codorna	22,50
Ovos tipo extra	38,00	47,00	43,98	40,00	...
Ovos tipo grande	38,00	45,00	42,68	38,00	...
Ovos tipo médio	38,00	40,00	40,60	32,33	...
Ovos tipo pequeno	38,00	...	34,38	25,00	...
Poedeira descarte leve	0,50	0,50	...
Poedeira descarte pesada	0,47
Soja	...	36,00	40,58	35,25	...
Sorgo	23,00
Suíno para abate	60,20	55,00	55,92	55,33	...
Tangerina	15,00	...	25,00	20,00	...
Tomate para indústria	0,25	...	0,20
Tomate para mesa	12,50	...	17,63	9,50	...
Touro	1.366,67	1.500,00	1.487,50	1.695,00	...
Trigo	33,70
Triticale
Vaca de criar	810,00	700,00	805,56	766,67	600,00
Vaca gorda	64,33	63,00	63,00	64,67	...
Vaca leiteira acima de 20 l/dia	2.333,33	3.150,00	2.420,00	2.487,50	...
Vaca leiteira até 5 l/dia	887,50	850,00	887,50	915,00	700,00
Vaca leiteira de 10 a 20 l/dia	1.800,00	2.100,00	1.666,67	1.907,00	...
Vaca leiteira de 5 a 10 l/dia	1.220,00	1.250,00	1.201,43	1.222,22	...
Vaca magra	532,50	625,00	571,67	566,25	...

Fonte: Instituto de Economia Agrícola e Coordenadoria de Assistência Técnica Integral.

TABELA 4 - Preços Médios Mensais Recebidos pelos Agricultores, segundo as Regiões Administrativas, Estado de São Paulo, Dezembro de 2007

Produto	(em real)				(conclusão)
	Ribeirão Preto	S. J. Campos	S. J. Rio Preto	São Paulo	Sorocaba
Algodão em caroço	13,50	...	15,40
Algodão em pluma	40,00	...	45,33
Amendoim em casca	37,00	...	35,50
Arroz em casca	30,00	32,00	27,67	...	30,67
Banana nanica	...	10,00	11,17	...	10,00
Batata	...	50,00	37,00	...	38,14
Bezerro	348,33	323,33	396,25	270,00	431,18
Boi gordo	71,71	68,00	73,28	63,50	70,32
Boi magro	762,50	...	678,57	530,00	694,29
Borracha (coágulo)	1,88
Burro domado	...	1.150,00	1.200,00	...	1.031,25
Café benef. cereja descascado	255,00	...	257,20	...	260,00
Café benef. secagem natural	244,00	...	244,84	...	236,50
Café em coco	88,00	...	72,55	...	75,00
Café em coco renda	3,66	...	3,69
Cana-de-açúcar	29,26	...	28,08	...	31,88
Casulo	9,00	...	7,00
Cebola	...	0,90	0,50	...	0,59
Feijão	...	238,33	225,71	...	213,85
Frango para corte	1,66	...	1,64
Garrote	596,67	500,00	590,00	425,00	599,38
Laranja para indústria	9,00	...	10,90	...	11,75
Laranja para mesa	13,00	...	14,64	...	14,54
Leitão de recria	5,25	4,00	4,14	...	4,19
Leite tipo A	1,10	...	0,88
Leite tipo B	0,71	0,74	0,67	...	0,69
Leite tipo C	0,60	0,69	0,62	...	0,62
Mamona	1,40
Mandioca para indústria	130,00	...	140,00
Mandioca para mesa	...	15,00	9,50	...	10,50
Mel de abelha	11,00	10,00	12,13	9,00	12,88
Milho	30,10	32,67	28,43	...	31,92
Novilha	530,00	460,00	540,00	550,00	505,63
Ovos de codorna	27,00
Ovos tipo extra	44,50	...	43,73	...	45,00
Ovos tipo grande	43,50	...	42,10	...	44,00
Ovos tipo médio	42,50	...	40,35	...	42,10
Ovos tipo pequeno	41,00	...	36,75	...	40,00
Poedeira descarte leve	0,50	...	0,40
Poedeira descarte pesada	0,85	...	0,50
Soja	39,97	...	38,10	...	38,63
Sorgo	21,80	...	20,92	...	20,00
Suíno para abate	51,60	...	50,47	61,00	51,92
Tangerina	16,67
Tomate para indústria	0,18
Tomate para mesa	10,00	15,00	12,00	...	10,83
Touro	1.940,00	1.800,00	1.785,71	1.750,00	2.057,14
Trigo	30,07	...	32,54
Triticale	25,00	...	26,67
Vaca de criar	956,00	850,00	827,69	...	754,12
Vaca gorda	63,50	58,00	64,16	56,50	62,76
Vaca leiteira acima de 20 l/dia	3.000,00	2.200,00	2.293,08	3.000,00	2.284,62
Vaca leiteira até 5 l/dia	733,33	825,00	865,38	880,00	865,88
Vaca leiteira de 10 a 20 l/dia	2.160,00	1.650,00	1.630,00	1.850,00	1.706,25
Vaca leiteira de 5 a 10 l/dia	1.225,00	1.150,00	1.187,50	980,00	1.183,33
Vaca magra	605,00	450,00	525,00	500,00	550,77

Fonte: Instituto de Economia Agrícola e Coordenadoria de Assistência Técnica Integral.

TABELA 5 - Preços Médios Mensais de Venda no Mercado Atacadista, Cidade de São Paulo, Setembro a Dezembro de 2007

		(em real)		(continua)	
Produto	Unidade	Setembro	Outubro	Novembro	Dezembro
Alho					
Argentino (branco)	cx.10kg	-	-	-	-
Argentino (roxo)	cx.10kg	46,61	46,50	45,32	37,73
Chinês (branco)	cx.10kg	39,92	39,18	43,84	40,33
Espanhol (roxo)	cx.10kg	-	-	-	-
Nacional DF-GO (roxo)	cx.10kg	-	-	41,58	-
Nacional MG (roxo)	cx.10kg	-	-	42,74	41,58
Nacional SC (roxo)	cx.10kg	-	-	-	-
Amendoim					
Descascado catado	sc.50kg	147,50	147,50	174,47	209,41
Em casca	sc.25kg	50,00	50,00	53,89	55,00
Arroz beneficiado					
Uruguai tipo 1	sc.50kg	61,50	62,18	63,11	66,11
Arroz em fardo					
Agulhinha parboilizado tipo 1	fardo 30kg	37,50	41,82	45,21	45,50
Agulhinha tipo 1	fardo 30kg	37,50	41,82	44,58	45,36
Agulhinha tipo 2	fardo 30kg	36,00	38,50	40,00	40,46
Batata					
Cupido lavada	sc.50kg	38,16	52,50	55,31	49,44
Asterix escovada	sc.50kg	-	-	-	55,28
Asterix lavada	sc.50kg	41,63	56,70	74,87	59,25
Baraka escovada	sc.50kg	37,42	50,98	66,74	59,17
Agata escovada	sc.50kg	30,00	-	60,00	42,00
Agata lavada	sc.50kg	35,76	49,57	60,08	48,89
Monalisa escovada	sc.50kg	33,03	45,43	57,61	40,53
Monalisa lavada	sc.50kg	36,55	50,02	63,21	48,47
Bintje lavada	sc.50kg	-	-	72,83	-
Cesar escovada	sc.50kg	35,00	48,64	55,00	-
Cesar lavada	sc.50kg	40,00	54,00	60,00	51,11
Cebola					
Argentina	sc.20kg	-	-	-	-
Monte Alto	sc.20kg	14,92	16,07	17,24	17,44
PE-BA	sc.20kg	14,92	16,09	16,80	16,56
Piedade	sc.20kg	16,50	15,69	17,34	17,72
Rio Grande do Sul	sc.20kg	-	-	-	18,56
Santa Catarina	sc.20kg	-	-	17,58	18,33
São José do Rio Pardo	sc.20kg	14,89	16,14	17,21	16,67
Farinha de mandioca					
Farinha crua fina	sc.50kg	45,00	45,52	49,06	54,14
Farinha crua grossa	sc.40kg	36,00	36,57	41,33	45,00
Farinha torrada	sc.50kg	47,50	48,02	57,07	67,94
Farinha de trigo					
Comum	sc.50kg	53,50	54,07	56,00	55,50
Especial	sc.50kg	54,50	55,30	58,63	58,25
Feijão					
Carioquinha tipo 1	sc.60kg	112,84	146,50	198,11	234,61
Carioquinha tipo 2	sc.60kg	108,58	141,34	185,92	210,56
Preto tipo 1	sc.60kg	77,05	86,66	105,16	130,97
Preto tipo 2	sc.60kg	64,24	78,57	89,16	114,17

Fonte: Instituto de Economia Agrícola.

TABELA 5 - Preços Médios Mensais de Venda no Mercado Atacadista, Cidade de São Paulo, Setembro a Dezembro de 2007

		(em real)			(conclusão)
Produto	Unidade	Setembro	Outubro	Novembro	Dezembro
Milho					
Amarelo CIF Campinas	sc.60kg	27,49	27,97	32,89	34,53
Amarelo FOB Mogiana	sc.60kg	25,26	25,27	30,73	32,22
Amarelo FOB Sorocabana	sc.60kg	25,26	25,20	30,37	32,19
Pipoca argentina	sc.25kg	40,00	40,00	39,87	43,31
Pipoca nacional	sc.30kg	36,00	36,00	35,95	40,69
Óleo					
Milho	cx.20 latas	-	-	-	-
Soja	cx.20 latas	40,11	40,50	43,30	52,22
Soja					
CIF Santos	sc.60kg	39,00	-	-	-
FOB Mogiana	sc.60kg	38,33	40,99	42,26	44,14
FOB Sorocabana	sc.60kg	38,33	40,99	42,26	44,14
Trigo					
FOB Mogiana	sc.60kg	38,13	36,95	34,94	35,00
Ave abatida					
Frango resfriado	kg	2,36	2,27	2,47	2,53
Banha de porco					
Empacotada	cx.30kg	41,25	41,25	42,19	-
Carne bovina resfriada					
Dianteiro com osso	kg	2,87	3,11	3,45	3,34
Ponta de agulha	kg	2,58	2,82	3,19	3,23
Traseiro com osso	kg	4,89	5,14	5,54	5,57
Carne suína					
1/2 carcaça	kg	3,25	3,57	3,95	4,82
Charque					
Dianteiro	kg	6,00	6,00	6,31	6,68
Ponta de agulha	kg	5,65	5,67	5,98	6,13
Manteiga					
Com sal	kg	-	-	10,51	-
Sem sal	kg	7,08	7,09	7,41	8,24
Ovo branco					
Extra	cx.30dz.	44,16	43,44	43,25	50,18
Grande	cx.30dz.	42,80	42,03	41,92	48,36
Médio	cx.30dz.	40,64	39,64	39,75	46,31
Ovo vermelho					
Extra	cx.30dz.	46,50	45,68	45,51	51,81
Grande	cx.30dz.	44,74	43,77	43,62	50,39
Médio	cx.30dz.	42,58	41,57	41,42	48,19
Pinto de um dia					
Corte	unidade	0,53	0,53	0,53	0,53
Postura branco	unidade	1,30	1,30	1,30	1,30
Postura vermelho	unidade	1,40	1,40	1,40	1,40
Queijo					
Frescal	kg	8,00	7,70	7,79	9,65
Minas padrão	kg	9,88	9,87	10,77	13,04
Mussarela	kg	10,37	10,46	10,82	11,91
Parmesão	kg	13,75	13,75	14,54	18,93
Prato	kg	10,62	10,60	10,92	12,42
Provolone curado	kg	15,21	13,63	13,58	13,70
Provolone fresco	kg	13,00	13,00	13,14	14,25

Fonte: Instituto de Economia Agrícola.

TABELA 6 - Preços Médios Mensais no Varejo, Cidade de São Paulo, Setembro a Dezembro de 2007
(em real) (continua)

Produto	Unidade	Setembro	Outubro	Novembro	Dezembro
Produtos básicos e diversos					
Açúcar	kg	1,21	1,18	1,12	1,15
Arroz	kg	1,61	1,57	1,63	1,64
Café solúvel	vidro 100g	6,78	6,57	6,66	6,49
Chá preto	pc.100g	-	-	-	-
Feijão	kg	2,29	2,69	3,25	4,23
Pó de café	pc. 500g	5,78	5,48	5,12	5,42
Carnes e derivados					
Banha de porco	pc. kg	-	-	-	-
Carne bovina	kg	8,06	8,32	8,50	9,39
Carne suína	kg	7,04	6,99	6,97	8,07
Frango	kg	3,30	3,22	3,22	3,47
Lingüiça de porco	kg	8,31	8,62	7,42	8,80
Ovos	dz.	2,55	2,76	2,65	2,56
Toucinho fresco	kg	2,97	2,88	3,53	2,94
Conservas e embutidos					
Azeitona granel	kg	11,99	11,43	12,28	12,97
Ervilha	lata 200g	1,15	1,09	1,17	1,16
Goiabada	lata 700g	3,74	4,02	3,81	3,86
Massa de tomate	lata 140g	1,09	1,02	1,03	1,07
Mortadela	kg	7,97	8,22	8,32	8,75
Palmito	lata 400g	-	-	-	-
Pêssego em calda	lata 450g	4,88	4,90	4,65	4,48
Presunto cozido	kg	11,62	11,78	11,30	11,52
Salsicha viena	kg	10,98	12,58	11,26	12,77
Sardinha	lata 135g	1,75	1,71	1,71	1,79
Farináceos e massas					
Bolacha	pc. 200g	1,33	1,32	1,31	1,28
Farinha de mandioca	pc. 500g	1,38	1,40	1,41	1,34
Farinha de milho	pc. 500g	1,51	1,54	1,55	1,46
Farinha de trigo	kg	1,55	1,59	1,68	1,56
Fubá mimoso	pc. 500g	0,96	1,00	1,01	0,96
Macarrão	pc. 500g	1,43	1,47	1,53	1,61
Maisena	pc. 500g	3,19	3,08	3,12	2,61
Pão francês	50g	0,20	0,20	0,20	0,21

Fonte: Instituto de Economia Agrícola.

TABELA 6 - Preços Médios Mensais no Varejo, Cidade de São Paulo, Setembro a Dezembro de 2007
(em real) (continua)

Produto	Unidade	Setembro	Outubro	Novembro	Dezembro
Frutas					
Abacate	unidade	0,95	0,95	1,09	1,31
Abacaxi	unidade	2,80	3,11	3,34	3,24
Banana climatizada	dz.	-	-	-	-
Banana maçã	dz.	3,03	2,65	2,95	2,92
Banana nanica	dz.	1,86	1,78	1,86	1,91
Banana prata	dz.	3,10	3,17	3,16	3,11
Caqui	unidade	-	-	-	-
Figo	cx.1kg	6,12	4,92	9,15	7,38
Laranja	dz.	2,56	2,14	2,47	2,65
Limão tahiti	dz.	1,97	2,25	2,23	1,92
Maçã estrangeira	unidade	0,91	0,86	0,96	0,95
Maçã nacional	kg	2,37	2,37	2,47	2,49
Maçã nacional	unidade	0,54	0,55	0,66	0,63
Mamão	kg	1,63	2,03	2,06	2,01
Manga	unidade	1,05	0,96	1,26	1,14
Maracujá azedo	kg	2,94	3,26	3,59	3,59
Melancia	kg	1,13	1,32	1,61	1,56
Melão amarelo	unidade	3,71	3,43	3,50	3,26
Morango	cx.1kg	4,64	7,24	7,55	7,24
Pêra estrangeira	unidade	0,86	0,82	0,80	0,89
Pêssego	unidade	-	-	0,48	0,26
Pêssego de mesa	kg	-	4,71	4,10	3,91
Tangerina	dz.	2,46	2,11	2,58	2,71
Uva comum	kg	4,27	3,49	4,17	4,44
Uva fina	kg	4,34	4,61	5,34	5,60
Hortaliças					
Abóbora	kg	1,30	1,49	1,47	1,52
Abobrinha brasileira	kg	2,37	2,26	2,30	2,02
Abobrinha italiana	kg	2,17	2,17	1,88	2,08
Agrião	maço 500g	1,72	1,83	1,72	1,75
Alface	pé	0,95	0,97	1,06	1,11
Alho	pc.150g	1,55	1,47	1,58	1,62
Almeirão	maço 500g	1,55	1,37	1,52	1,62
Batata	kg	1,46	1,67	2,02	1,71
Batata-doce	kg	1,99	1,90	2,16	2,31
Berinjela	kg	2,22	2,27	1,92	2,03
Beterraba	kg	1,88	1,75	1,58	1,67
Beterraba	maço 500g	1,74	1,71	1,91	1,77
Cebola	kg	1,55	1,61	1,67	1,65
Cenoura	kg	1,82	2,04	2,06	1,96
Chuchu	kg	1,78	1,65	1,61	1,61

Fonte: Instituto de Economia Agrícola.

TABELA 6 - Preços Médios Mensais no Varejo, Cidade de São Paulo, Setembro a Dezembro de 2007
(em real) (conclusão)

Produto	Unidade	Setembro	Outubro	Novembro	Dezembro
Hortaliças					
Couve	maço 500g	1,31	1,36	1,40	1,42
Couve-flor	Unidade	2,54	2,30	2,48	2,83
Ervilha torta	Kg	-	-	-	-
Escarola	Pé	1,13	1,12	1,21	1,24
Espinafre	maço 500g	1,79	1,72	1,66	1,72
Mandioca de mesa	Kg	1,30	1,39	1,48	1,30
Mandioquinha	Kg	2,97	3,05	3,23	3,32
Milho verde	Unidade	0,51	0,51	0,48	0,50
Pepino	Kg	1,53	1,65	1,54	1,44
Pimentão	Kg	2,62	2,44	2,32	2,42
Quiabo	Kg	3,88	4,05	3,41	3,78
Repolho verde	Kg	1,44	1,02	1,24	1,92
Salsa e cebolinha	maço 100g	0,94	0,82	0,89	0,85
Tomate de mesa	Kg	2,23	2,27	1,97	1,84
Vagem	Kg	4,23	3,72	3,99	3,98
Leite e derivados					
Leite B	litro	2,03	2,08	2,04	2,09
Leite C	litro	1,76	1,74	1,75	1,76
Leite condensado	lata 395g	2,36	2,40	2,52	2,31
Leite em pó integral	lata 400g	6,71	7,07	7,44	7,08
Manteiga	pc. 200g	2,60	2,58	2,56	2,61
Queijo minas	kg	13,55	12,96	12,89	12,40
Queijo minas m. cura	kg	-	-	-	-
Queijo prato	kg	15,35	15,34	14,60	14,27
Óleos e gorduras					
Azeite estrangeiro	lata 500ml	13,25	12,79	12,86	12,25
Óleo de algodão	lata 900ml	-	-	-	-
Óleo de arroz	lata 900ml	-	-	-	-
Óleo de girassol	lata 900ml	3,29	3,59	3,81	3,92
Óleo de milho	lata 900ml	3,82	4,05	4,42	4,52
Óleo de soja	lata 900ml	2,11	2,19	2,29	2,51
Margarina	pote 250g	1,27	1,44	1,41	1,36
Peixes e crustáceos					
Camarão rosa	kg	-	44,91	46,00	-
Camarão sete barbas	kg	16,72	14,42	-	-
Pescada média	kg	8,28	10,11	9,33	8,96
Sardinha	kg	5,06	4,94	5,02	5,01

Fonte: Instituto de Economia Agrícola.

TABELA 7 - Cesta de Mercado, Cidade de São Paulo, Dezembro de 2007

Produto ¹	Despesa Familiar ²		Variação percentual em relação a	
	R\$	%	Nov./07	Dez./06
Produtos de origem vegetal				
Produtos básicos	124,89	35,65	7,25	10,54
Farináceos e massas	38,35	10,95	3,15	6,53
Farinhas (4 produtos)	5,96	1,70	-5,99	3,65
Macarrão	5,55	1,58	5,11	18,34
Pão	26,84	7,66	5,01	5,01
Açúcar	11,34	3,24	2,72	-21,79
Arroz	23,65	6,75	0,64	-4,10
Café	15,59	4,45	5,84	6,85
Feijão	20,38	5,82	30,14	88,88
Óleos	15,58	4,45	8,65	25,24
Frutas	43,46	12,41	1,92	9,33
Banana	7,56	2,16	1,89	-1,05
Laranja	18,28	5,22	7,28	5,60
Outras (12 frutas)	17,62	5,03	-3,08	19,05
Hortaliças	40,35	11,52	-3,21	21,28
Alface	4,58	1,31	4,81	27,58
Batata	9,78	2,79	-15,32	36,78
Cebola	2,92	0,83	-1,02	46,00
Tomate	6,57	1,88	-6,54	-8,50
Outras (20 hortaliças)	16,50	4,71	4,50	23,60
Outros produtos (maisena, massa de tomate e goiabada)	3,08	0,88	-2,22	0,98
Subtotal	211,78	60,46	3,85	12,02
Produtos de origem animal				
Carnes e derivados	67,95	19,40	10,13	20,80
Carnes	67,15	19,17	10,23	21,06
Carne bovina	49,64	14,17	10,48	21,79
Frango	13,59	3,88	7,77	20,91
Carne suína	3,92	1,12	15,98	12,97
Derivados (lingüiça, banha e toucinho)	0,80	0,23	2,56	2,56
Leite e derivados	59,35	16,94	0,32	28,21
Leite	52,58	15,01	0,63	30,63
Derivados (manteiga e queijo)	6,77	1,93	-2,03	12,09
Ovos	11,23	3,21	-3,36	13,32
Subtotal	138,53	39,54	4,57	23,19
Total	350,31	100,00	4,13	16,19

¹Cada item pode incluir mais de uma qualidade, marca ou forma de apresentação do produto.

²Baseada nas quantidades adquiridas para o domicílio da família paulistana de renda e tamanho médios, conforme Pesquisa de Orçamentos Familiares (POF-1981/82), da Fundação Instituto de Pesquisas Econômicas, da Universidade de São Paulo (FIPE/USP). Preços coletados em amostragem do IEA.

Fonte: Instituto de Economia Agrícola.

TABELA 8 - Índices Mensais de Preços Recebidos pelos Agricultores Paulistas, Índices de Preços Paços, Índices de Paridade e Índices de Preços no Varejo, Dezembro de 2006 a Dezembro de 2007¹

(Base: ago./94 = 100)

Ano e mês	IPRV	IPRA	IPR	IPP	IPPF	IPPD
2006						
Dez.	478,06	268,55	400,94	352,28	362,11	313,80
2007						
Jan.	501,31	267,32	412,80	352,71	362,79	313,53
Fev.	505,59	280,61	422,41	353,93	364,58	313,21
Mar.	506,30	282,37	423,74	358,67	372,77	308,70
Abr.	493,57	280,94	416,13	362,14	378,61	306,07
Mai	481,93	279,17	408,88	365,42	383,20	305,96
Jun.	458,79	297,79	406,04	368,75	385,28	312,19
Jul.	438,67	321,20	406,05	370,65	386,46	315,78
Ago.	452,58	340,53	423,07	374,15	387,87	324,38
Set.	457,52	338,33	425,05	377,89	391,27	328,82
Out.	477,40	337,64	436,59	383,30	395,14	338,00
Nov.	489,97	341,64	445,82	388,38	397,27	350,47
Dez.	506,93	356,98	462,89	400,52	406,52	369,96

Ano e mês	Índice de Paridade		IPCMV	IPCMA	IPCMT	IPCA
	IPR/IPP(x100)	IPR/IPPF (x100)				
2006						
Dez.	113,81	110,72	211,30	222,18	218,59	280,30
2007						
Jan.	117,04	113,78	214,81	222,32	220,91	281,53
Fev.	119,35	115,86	218,44	222,27	223,25	282,77
Mar.	118,14	113,67	219,92	224,21	224,93	283,82
Abr.	114,91	109,91	218,54	222,95	223,58	284,53
Mai	111,89	106,70	218,21	226,14	224,54	285,32
Jun.	110,11	105,39	219,54	234,53	228,49	286,12
Jul.	109,55	105,07	217,04	244,24	230,41	286,81
Ago.	113,07	109,08	217,80	251,64	233,61	288,16
Set.	112,48	108,63	217,63	256,07	235,13	288,68
Out.	113,90	110,49	216,32	261,04	236,12	289,54
Nov.	114,79	112,22	220,06	261,71	238,81	290,64
Dez.	115,57	113,87	228,53	273,67	248,67	292,79

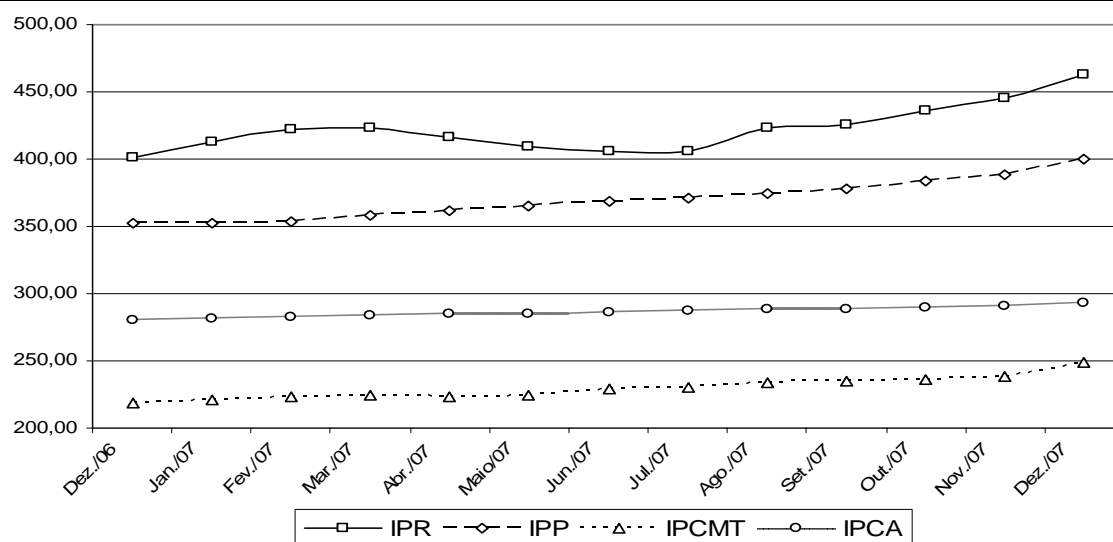

¹As siglas constantes nesta tabela encontram-se nas convenções da página 4.

Fonte: Instituto de Economia Agrícola.

TABELA 9 - Indicadores de Conjuntura Agropecuária, Estado de São Paulo, Dezembro de 2007

Indicador econômico-financeiro ¹	Unidade	Dezembro	Variação percentual		
			Em 1 mês	Em 6 meses	Em 12 meses
IGP-DI	-	370,485	1,47	6,36	7,89
IPCA	-	292,790	0,74	2,33	4,46
IPR	-	462,890	3,83	14,00	15,45
IPR-Produtos vegetais	-	506,930	3,46	10,49	6,04
IPR-Produtos animais	-	356,980	4,49	19,88	32,93
IPP	-	400,520	3,13	8,62	13,69
IPP-Adubo	-	523,090	7,98	14,60	40,56
IPP-Defensivo	-	244,900	-1,58	-3,61	-2,86
IPP-Máquina	-	331,790	0,45	1,32	4,27
IPP-Combustível	-	520,340	-0,20	0,66	0,55
IPP-Frete	-	294,840	0,10	1,12	3,29
Salário mínimo	R\$	380,00	0,00	0,00	8,57
Dólar comercial	R\$	1,771	-0,73	-8,05	-17,17
Dólar paralelo	R\$	2,000	0,00	-4,76	-13,04
Poupança	%	0,5643	-	3,62	7,70
Taxa referencial de juros	%	0,0640	-	0,57	1,45

Relação de troca ²	Unidade	Dezembro	Situação		
			Há 1 mês	Há 6 meses	Há 12 meses
Algodão/adubo	15kg/t	71,0	64,2	63,0	47,2
Arroz/adubo	sc.60kg/t	30,9	29,8	29,0	24,1
Café/adubo	sc.60kg/t	5,0	4,9	5,0	4,4
Cana-de-açúcar/adubo	t/t	40,6	38,6	31,7	23,6
Feijão/adubo	sc.60kg/t	4,3	5,7	11,5	10,3
Laranja/adubo	cx.40,8kg/t	85,5	84,1	93,7	72,6
Milho/adubo	sc.60kg/t	30,5	32,7	44,2	36,6
Soja/adubo	sc.60kg/t	33,3	31,9	40,5	29,8
Milho/soja	sc./sc.	1,3	1,4	1,5	1,5
Milho/trator	sc./u.	2.808	3.082	4.665	4.224
Soja/trator	sc./u.	2.185	2.273	3.019	2.885
Trigo/adubo	t/t	2,1	1,9	2,2	1,7
Boi gordo/boi magro	cab./cab.	1,7	1,7	1,5	1,6
Boi gordo/bezerro	cab./cab.	3,0	3,0	2,7	3,0
Leite B/ração	kg/l	0,6	0,8	0,8	0,7
Leite C/vaca leiteira	l/cab.	1.398	1.317	1.307	1.528
Frango/ração	kg/kg	1,1	1,2	1,3	1,4
Ovo/ração	kg/dz.	1,1	1,1	1,3	0,9
Suíno/ração	kg/kg	3,0	2,8	2,6	2,7
Índice de paridade	-	115,57	114,79	110,11	112,67

¹IGP-DI, IPCA, IPR e IPP com base em ago./94 = 100. Dólar: média das cotações diárias de venda. Poupança: rendimento do dia 1º do mês, creditado no 1º dia útil do mês seguinte.

²Produtos vegetais (e leite C): quantidade de produto necessária para adquirir uma tonelada de adubo, um trator ou uma vaca leiteira. Relação milho/soja: número de sacos de milho equivalente, em valor, a um saco de soja. Produtos animais: número de cabeças de boi magro ou bezerro ou quilogramas de ração necessários para compra de uma unidade de produto (1 boi gordo, 1 litro de leite B, 1kg de frango, 1 dúzia de ovos ou 1kg de suíno). Índice de paridade: IPR/IPPx100.

Fonte: Instituto de Economia Agrícola, com base em dados próprios e de outras Instituições.